STROHM TEKA

Ficha de Producto

Strohm Teka > Complementos > Accesorios de baño > Porta-cepillo >

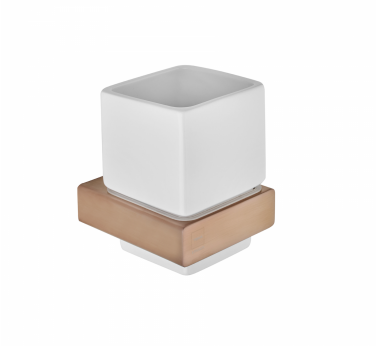

FORMENTERA

Portavaso a pared

Portavaso mural acabado oro rosa con vaso cerámico.

Ref: 17081020G3

Color	Proud Rose
Peso	1 kg

3 años de garantía

Características técnicas

· Tratamiento PVD para dar color homogéneo y una mayor resistencia al uso
· Fácil de limpiar
· Fácil instalación
· Tratamiento anti-huella

Acabados y materiales

· Cerámica
· Metalizado

Descargas

Libro de instrucciones

Esquemas del producto

Aviso legal:

* Determinados factores técnicos y terminaciones de nuestros acabados pueden verse alterados debido a las posibles variaciones en la configuración de su ordenador y/o impresora, por tanto estos valores no son vinculantes, sino aproximados. Frecuentemente revisamos las especificaciones de nuestros productos haciendo mejoras en sus características y garantía. Por favor consulte con el departamento comercial para información detallada en el caso de proyectos y edificaciones.